COMUNE DI SERNIO
Provincia di SONDRIO

PIANO DI GOVERNO DEL TERRITORIO
VALUTAZIONE AMBIENTALE STRATEGICA

RETE NATURA 2000 - SIC IT2040024 - VIC DA MONTE BELVEDERE A VALLORDA

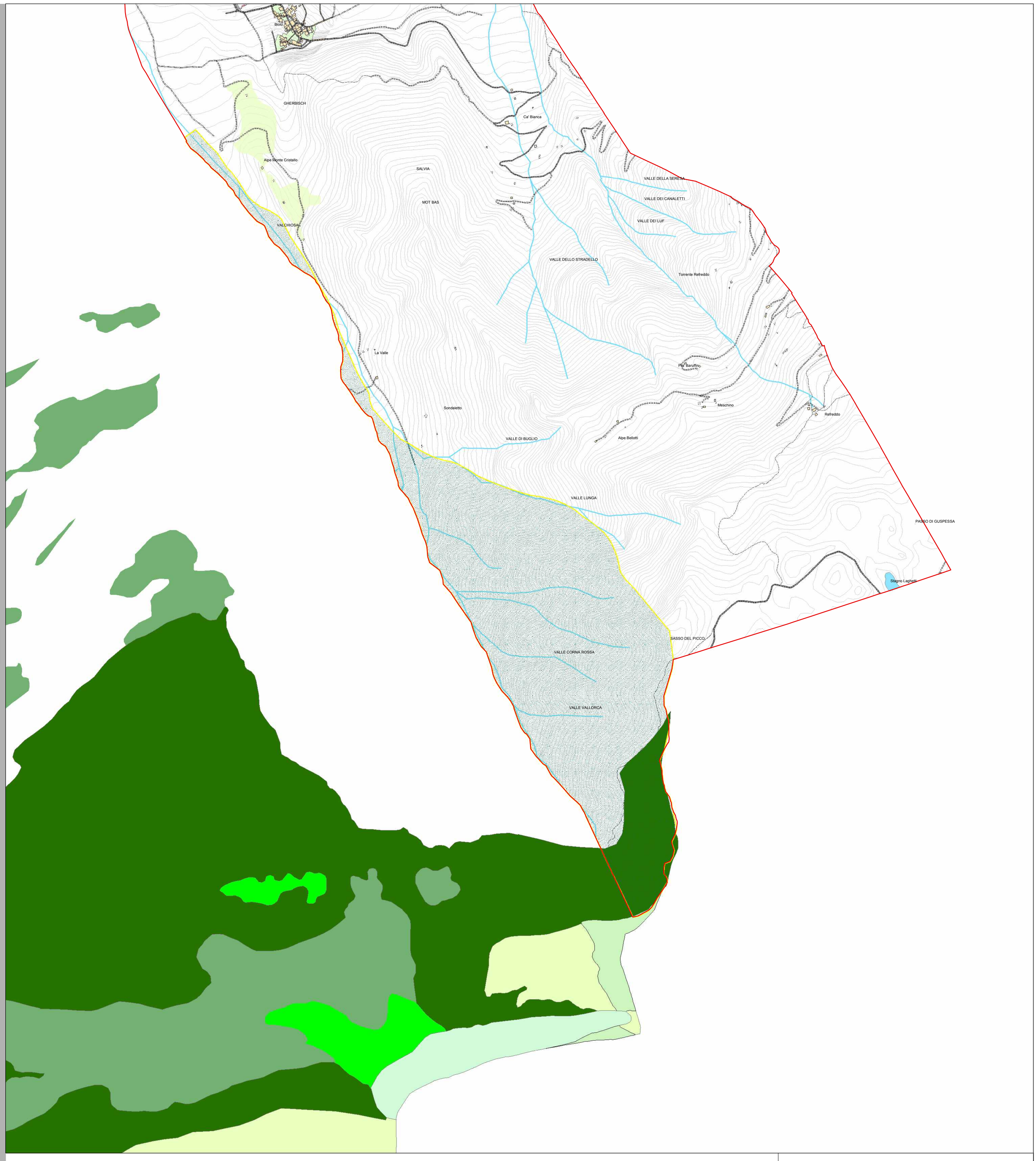

N

LEGENDA

Legenda

Confini comunali

SIC_Sernio

Maggenghi

Da Monte Belvedere a Vallorda - XS_IT2040024

CODICE_HAB

- 4060 - Lande Alpine e Boreali
- 6150 - Formazioni erbose boreo alpine silicee
- 6230 - Formazioni erbose a Nardus
- 6432 - Bordure planiziali
- 6520 - Praterie montane da fieno
- 7140 - Torbiere di Transizione e instabili
- 8230 - Rocce silicee con vegetazione pioniera del Sedo
- 9410 - Foreste acidofile alpine di picea
- 9412

COMUNE DI SERNIO
Prov. di SONDRIO

PIANO DI GOVERNO DEL TERRITORIO

AI SENSI DELLA L.R. 12/2005

ALLEGATO ALLA DELIBERAZIONE DI C.C. N°_____ DEL_____ A FIRMA DEL SEGRETARIO

ADOZIONE CON DELIBERA DEL CONSIGLIO COMUNALE:	n. 21 del 15.11.2012	
PUBBLICAZIONE AI SENSI DI LEGGE:	05.12.2012	
TERMINE ACCOGLIMENTO OSSERVAZIONI SCADUTO IL:	Enti: 04.04.2013 Privati: 03.02.2013	
OSSERVAZIONI ESAMINATE CON DELIBERAZIONE DEL C.C.:		
APPROVATO CON DELIBERA C.C.		

Arch. DARIO BENETTI
Studio Tecnico di Architettura ed Urbanistica
Via Maffei, 1 – 23100 Sondrio
tel.0342/514759–fax.0342/511054-E-mail: dabenett@tin.it

VAS - STUDIO DI INCIDENZA

Tavola: **ALLEG. GRAFICO**	SOVRAPPOSIZIONE TERRITORIALE CON I SITI DI RETE NATURA 2000	
	Scala: 1 : 5.000	Data: Aprile 2013
IL SINDACO	IL SEGRETARIO COMUNALE	